



**Basislager Pferdehof Eiskeller  
Nr. 13, 13587 Berlin-Spandau**

**Der Umwelt zuliebe nutzen Sie bitte den ÖPNV:**  
Buslinie 671 Richtung Schönwalde-Glien (von Berlin aus) oder Richtung S+U-Bahnhof Spandau (von Brandenburg aus) bis Haltestelle *Steinerne Brücke*. Von dort bitte der Ausschilderung folgen.  
Nur eingeschränkte Parkmöglichkeiten vor Ort!

<http://osthavelland-spandau.de/events/13/geo-tag-der-artenvielfalt/>

<https://www.facebook.com/GEOTag2016SpandauFalkensee/>

**Veranstaltergemeinschaft:**  
**Regionalpark Osthavelland-Spandau e.V.**  
Berliner Allee 7, 14621 Schönwalde-Glien  
[regionalpark@osthavelland-spandau.de](mailto:regionalpark@osthavelland-spandau.de)

**Bezirksamt Spandau von Berlin**  
Umwelt- und Naturschutzamt  
Carl-Schurz-Allee 2-6, 13597 Berlin  
[geotag2016@ba-spandau.berlin.de](mailto:geotag2016@ba-spandau.berlin.de)

**GEO-TAG DER ARTENVIELFALT**  
im Spandauer Eiskeller und der Falkenseer Kuhlake

**Länderübergreifender  
Tag der Artenvielfalt  
Berlin & Brandenburg**



im Eiskeller  
24. und 25. Juni 2016

**Bildquellen:**

Friedrich Böhringer/Wikimedia: Sibirische Schwertlilie, Alastair Rae/Wikimedia: Schwarzspecht, Gerhard Becker: Unterwegs im FFH-Gebiet, Guido Gerding/Wikimedia: Fransenfledermaus, Christian Fischer/Wikimedia: Große Moosjungfer



Regionalpark Osthavelland-Spandau e.V.

# GEO-TAG DER ARTENVIELFALT

im Spandauer Eiskeller und der Falkenseer Kuhlake

Das Gebiet vom Spandauer Eiskeller und Falkenseer Kuhlake ist ein vielgestaltiges Mosaik unterschiedlicher Biotope:

Dichter Wald, offenen Flächen und moorige Standorte wechseln sich ab und bieten einen faszinierenden Lebensraum.

Vom Freitag-Abend, dem 24. Juni 2016 bis Samstag, dem 25. Juni 2016 werden im Rahmen einer Begleitveranstaltung zum GEO Tag der Artenvielfalt verschiedene Experten aus haupt- und ehrenamtlichen Naturschutz das Gebiet faunistisch und floristisch untersuchen.

**Entdecken Sie mit uns gemeinsam die Artenvielfalt in einem der geheimsten Winkel Spandaus und des Havellands.**

Nach diesem Tag werden die Fachleute Auskunft über das momentane Spektrum an Tier- und Pflanzenarten im Gebiet geben können. Besucherinnen und Besucher, die (noch) keine Artenspezialisten sind, können den Experten an diesen Tagen über die Schulter schauen oder an einer der geplanten Exkursionen teilnehmen. Auch für den interessierten Nachwuchs gibt es verschiedene Möglichkeiten die Natur zu erkunden.



Zur offiziellen Eröffnung am Samstag, 25. Juni 2016 um 10 Uhr haben sich bereits Bürgermeister Bodo Oehme (Schönwalde-Glien), Bürgermeister Helmut Kleebank (Spandau) und Bezirkstadtrat Carsten-Michael Röding angemeldet. Weiterhin haben sich Vertreter der Stadt Falkensee und der Gemeinde Dallgow-Döberitz angekündigt.

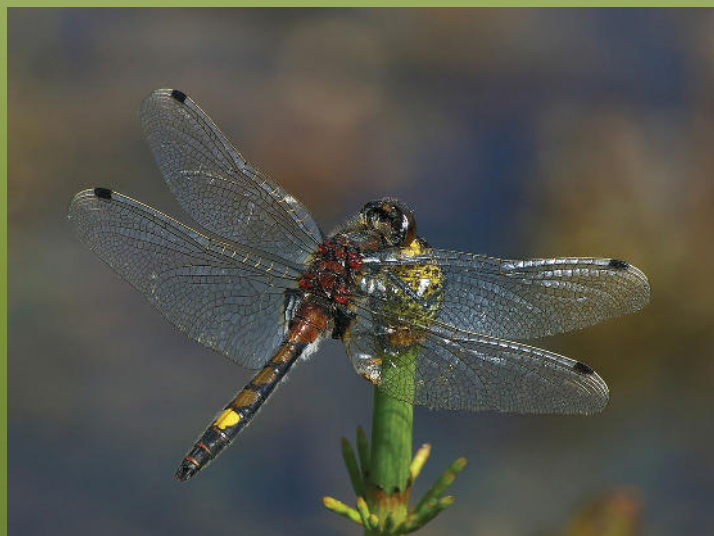

# GEO-TAG DER ARTENVIELFALT

im Spandauer Eiskeller und der Falkenseer Kuhlake



## Programm

**Freitag, 24. Juni 2016**

**21:00 - Die lautlosen Jäger der Nacht entdecken – den Fledermäusen auf der Spur**  
mit Jörg Harder (BAT e.V.)

**Samstag, 25. Juni 2016**

**10:00 – Offizielle Eröffnung und Begrüßung**  
im Basislager Pferdehof Eiskeller

**11:00 – Was blüht denn da?**  
mit den Mitgliedern vom Botanischen Verein Berlin e.V.

**11:00 – Wo quakt Berlin? Auf der Suche nach Fröschen, Kröten und Molchen**  
mit Susanne Bengsch, Koordinierungsstelle Fauna

**12:00 – Spandauer Luchwald und Eiskeller – vom unzugänglichen Sumpf zum Lebensraum am Tropf**  
mit Christoph Bayer (Ökowerk e.V.)

**12:00 – Lebensräume in Baumhöhlen erkunden – Mit der Endoskopkamera unterwegs**  
mit Jörg Harder (BAT e.V.)

**14:00 – Wie beobachte ich Vögel richtig? Spaziergang mit Vogelbeobachtung**  
mit Frank Reinecker (NABU Berlin e.V.)

**14:00 – Becherlupensafari – kleine Tiere ganz groß**  
mit Dr. Karin Drong (Dozentin für Umweltbildung)

**Ganztägig - Informationsstand der Bezirksgruppe Mitte vom NABU Berlin e.V.**